

# Etang de Capestang

**ENS Centre - Roselière**  
**Chroniques de niveau d'eau**

### ENS Centre (Capestang) - Roselière

Dernière valeur relevée le 24/06/2026 à 05h - niveau : 1,317 m NGF

Niveau d'eau en m NGF

- Terrain naturel : 0,79 m NGF
- 2023
- 2024
- 2025
- 2026

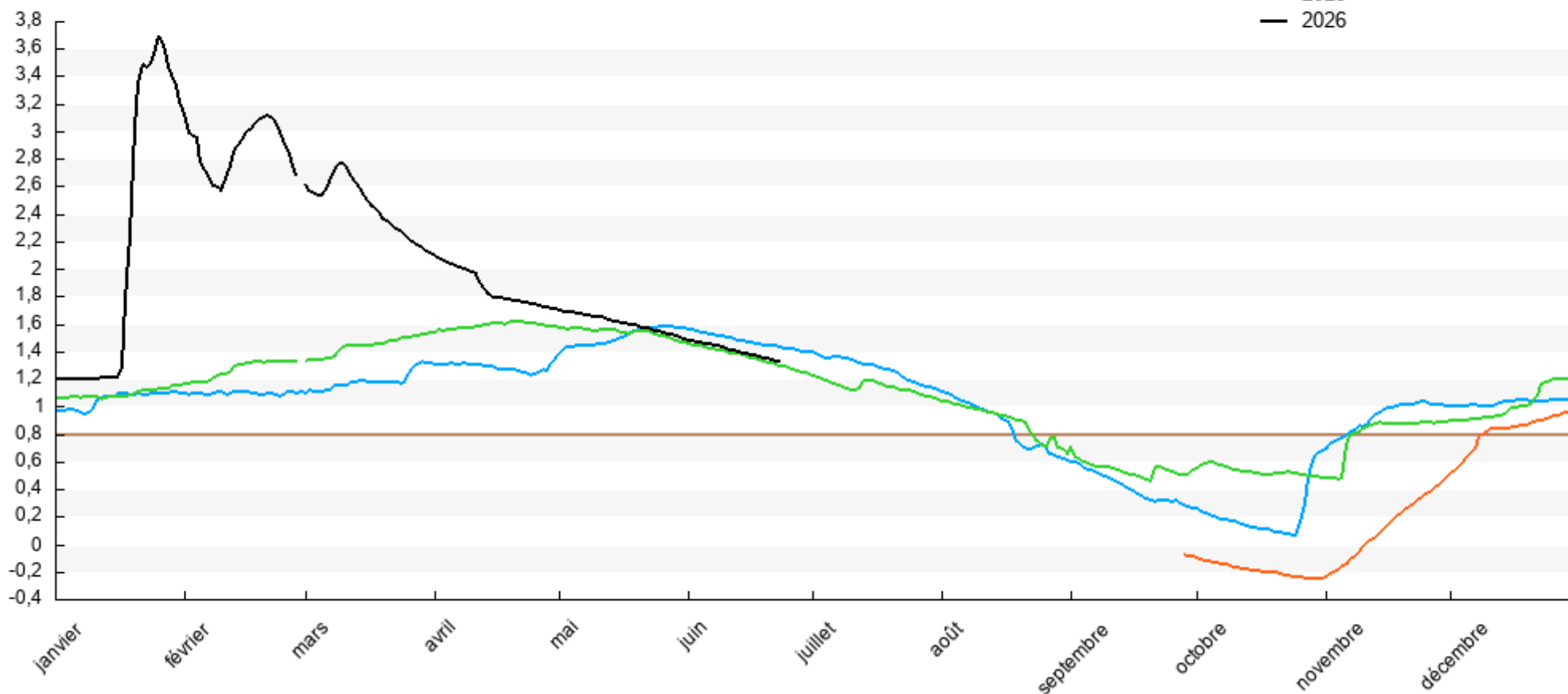

Source(s) : Département de l'Hérault - Service Biodiversité et Espaces Naturels

Contact(s) : Karen Joyaux