

## SOMMAIRE

Evolution mensuelle  
Les précipitations  
Les températures  
E.T.P  
Recharge pluviométrique hivernale  
Infos complémentaires

## EVOLUTION MENSUELLE

**Mois aux pluies très hétérogènes,  
très déficitaires à très excédentaires  
Températures très douces à « chaudes »  
Assez peu venté**

### **Du 1<sup>er</sup> au 2 : Grand soleil, très doux à chaud, flux Nord à Nord-Ouest et vigilance vent**

Du 1<sup>er</sup> au 2, grand soleil et quelques nuages. Températures moyennes très douces à « chaudes ». Vent Nord à Nord-Ouest, parfois assez faible mais avec très fortes rafales, sous vigilance jaune.

### **Du 3 au 8 : Grand soleil et voile nuageux, assez doux à chaud, flux variable**

Grand soleil avec, à partir du 5, voile nuageux. Températures moyennes assez douces à chaudes. Du 4 au 5, majorité des T° maxi absolues et du 5 au 7, quelques T° mini absolues. Vent très variable, à légère dominante Sud-Ouest.

### **Du 9 au 13 : Perturbations, pluies et neige, frais à très doux, flux Nord-Ouest et vigil. vent**

Temps perturbé, avec du 9 au 11 pluies localement fortes (ex : cumul 56mm St-Jean-de-Buèges, 33mm Clermont-l'H) et neige partir de 900m. Températures moyennes globalement fraîches à très douces, avec de rares T° mini absolues le 12. Vent Nord-Ouest, hormis le 9 vent SE, modéré avec fortes rafales puis assez faible à faible, sous vigilance jaune le 12.

### **Du 14 au 16 : Soleil et nuages, brouillard, assez doux à très doux, flux variable**

Soleil, nuages et brouillard localisé. Températures assez douces à très douces. Rare T° maxi absolue ou T° mini absolue le 14. Vent Sud-Est à Nord-Ouest puis Est, assez faible à faible.

### **Du 17 au 21 : Grand soleil, quelques nuages, neige, assez doux à chaud, flux Nord**

Grand soleil et quelques nuages. Neige le 22, dès 800m. Températures moyennes assez douces à chaudes. Vent Nord, hormis le 19 Nord-Ouest, faible à assez modéré.

### **Du 22 au 25 : Nuages et soleil, petites pluies, assez frais à assez doux, flux variable et vigil. vent**

Alternance de nuages et soleil, avec ondées et pluies en général assez faibles. Températures moyennes assez fraîches à assez douces. Nombreuses T° mini absolues le 24 et le 25. Vent variable, Sud-Est à Ouest puis Nord-Est, assez faible à assez fort, sous vigilance jaune vent le 22.

### **Du 26 au 29 : Soleil, nuages, neige, assez frais à assez doux, flux Nord**

Alternance de soleil et nuages, hormis le 29 grand soleil. Neige dès 800m et T° fraîches assez localisées. Températures moyennes assez fraîches à assez douces. Vent Nord dominant, faible à assez modéré.

**Rq : épisode de « vigilance météorologique orange, jaune... »** : information sur les risques météorologiques élaborée par Météo-France avec le réseau Vigicrues du Ministère de la transition écologique et solidaire

## PRECIPITATIONS de FEVRIER 2024 en mm

| févr. 2024                                                  | Décade 1 | Décade 2 | Décade 3 | Total mois | Ecart / moyenne** | Nb jours pluie*** |
|-------------------------------------------------------------|----------|----------|----------|------------|-------------------|-------------------|
| <b>Zone de Piémont</b>                                      |          |          |          |            |                   |                   |
| Castanet le Haut (alt. 420 m)                               | 29,6     | 19,7     | 39,9     | 89         | -21%              | 13                |
| La Vacquerie, Terrain communal (alt. 614 m)                 | 43,4     | 2,2      | 25,2     | 71         | -6%               | 5                 |
| Le Caylar, Roquelongue (alt. 728 m)                         | 33,3     | 4,2      | 31,1     | 69         | 5%                | 9                 |
| <b>Vallée de l'Orb-Lodévois</b>                             |          |          |          |            |                   |                   |
| Brenas (alt. 446m)                                          | 30,5     | 5        | 28,5     | 64         | 4%                | 6                 |
| Bédarieux, aérodrome (alt. 366 m)                           | 15,8     | 3,2      | 18       | 37         | -32%              | 5                 |
| Olargues, champ des Horts (alt. 174 m)                      | 21       | 11       | 42       | 74         | -3%               | 10                |
| <b>Hauts Côteaux</b>                                        |          |          |          |            |                   |                   |
| Cabrières (alt. m)                                          | 27,5     | 2        | 16,5     | 46         | 26%               | 5                 |
| Clermont l'Herault, Salagou (alt. 149 m)                    | 32,5     | 2,5      | 21,5     | 57         | 35%               | 5                 |
| Laurens (alt. 186 m)                                        | 20       | 1,5      | 19       | 41         | 19%               | 5                 |
| Prades sur Vernazobre, La Croix Sainte Eulalie (alt. 107 m) | 12       | 9,5      | 22       | 44         | 12%               | 6                 |
| Roquebrun (alt. 110 m)                                      | 14,5     | 4,5      | 22,5     | 42         | -5%               | 6                 |
| Soumont, Les Caoumelles (alt. 250 m)                        | 36,1     | 3,8      | 25       | 65         | 33%               | 6                 |
| <b>MinerVOIS</b>                                            |          |          |          |            |                   |                   |
| La Livinière, Ste Eulalie (alt. 201 m)                      | 3        | 4        | 24       | 31         | -28%              | 6                 |
| Saint-Jean-de-MinervoIS, les Causses Bas (alt. 256 m)       | 10,4     | 9,8      | 27       | 47         | -3%               | 7                 |
| Siran, Najac* (alt. 138 m)                                  | 9,4      | 5,8      | 22,3     | 38         | -15%              | 7                 |
| <b>BiterroIS</b>                                            |          |          |          |            |                   |                   |
| Béziers, la Courtade* (alt. 28 m)                           | 8,4      | 2        | 11,2     | 22         | -36%              | 3                 |
| Béziers-BaySSan, Domaine BaySSan (alt. 37 m)                | 8        | 1,5      | 12       | 22         | -39%              | 5                 |
| Murviel-les-béziers sa, château de Coujan* (alt. 137 m)     | 13,2     | 3        | 13,8     | 30         | -20%              | 5                 |
| Puisserguièr, domaine de la Guiraudé (alt. 70 m)            | 10       | 3,5      | 16       | 30         | 0%                | 6                 |
| <b>Basse Vallée de l'Hérault</b>                            |          |          |          |            |                   |                   |
| Pézenas-Tourbes, Lycée Bonne Terre* (alt. 40 m)             | 8,2      | 0,4      | 6        | 15         | -58%              | 3                 |
| Servian, le puech Arnaud (alt. 50 m)                        | 8        | 1        | 9,5      | 19         | -52%              | 3                 |
| Villeveyrac (alt. 31 m)                                     | 16       | 1,5      | 8        | 26         | -26%              | 5                 |
| <b>Moyenne Vallée de l'Hérault</b>                          |          |          |          |            |                   |                   |
| Saint-André-de-Sangonis (alt. 88m)                          | 25,6     | 2        | 13,2     | 41         | nc****            | 4                 |
| Saint-Jean-de-Fos (alt. 69m)                                | 20       | 2        | 13,5     | 36         | nc****            | 4                 |
| Plaissan (alt. m)                                           | 18       | 0,5      | 8,5      | 27         | 3%                | 3                 |
| <b>Montpelliérais</b>                                       |          |          |          |            |                   |                   |
| Courmonsec - Fabrègues (alt. m)                             | 25,5     | 2        | 12,5     | 40         | 60%               | 6                 |
| Entre-vignes, bois de l'Hôpital (alt. 63 m)                 | 27,5     | 2        | 11,5     | 41         | 46%               | 5                 |
| Saint-Drézéry (alt. 75 m)                                   | 28,5     | 2        | 14,5     | 45         | 51%               | 7                 |
| Montpellier, Château d'O (alt. 63 m)                        | 24,5     | 3,5      | 12       | 40         | 28%               | 6                 |
| Montarnaud, Le Bois d'Arnaud* (alt. 142 m)                  | 28,5     | 1,6      | 12,9     | 43         | 22%               | 4                 |
| Frontignan (alt. 31 m)                                      | 22       | 1        | 10,5     | 34         | 57%               | 4                 |
| Marsillargues, mas de Carrière c.e.h.m (alt. 2 m)           | 21,6     | 0,8      | 10,1     | 33         | -1%               | 3                 |
| Mauguio, Montpellier aéroport* (alt. 2 m)                   | 24,6     | 1        | 12,5     | 38         | 17%               | 4                 |
| <b>Nord Montpelliérais</b>                                  |          |          |          |            |                   |                   |
| Prades-le-Lez, Restinclières* (alt. 89 m)                   | 26,6     | 2,6      | 11,8     | 41         | 16%               | 5                 |
| Saint-Jean-de-Buèges (alt. 187 m)                           | 56,5     | 2,5      | 20       | 79         | 30%               | 7                 |
| Saint-Martin-de-Londres* (alt. 194 m)                       | 37,6     | 1,6      | 15       | 54         | 11%               | 6                 |
| Vailhaunès, la Plaine (alt. 125 m)                          | 39       | 2        | 13,5     | 55         | 31%               | 5                 |

\* Stations météorologiques issues du réseau de Météo-France  
 \*\* Moyenne 2011-2020 // \*\*Ecart/Moyenne : voir symbologie de "Classe écart et codes couleur"  
 \*\*\* Nb jours pluie : les jours de pluie ne sont comptabilisés qu'à partir de la valeur 1 mm  
 \*\*\*\* non communiqué









Les cumuls de précipitations mesurés ci-dessus, varient de 15mm à 89mm. Ils sont très hétérogènes, de très déficitaires à très excédentaires, avec écarts à la moyenne (2011-2020) de **-58%** à **+60%** (voir carte de l'écart pluviométrique à la moyenne, page suivante). Le nombre de jours de précipitations, compris entre **3 et 13 jours** est très faible à très fort. La 1<sup>ère</sup> et la 3<sup>ème</sup> décade sont relativement les plus humides ; la 2<sup>ème</sup> est à tendance sèche. Ce mois de février 2024 est très différent de celui de 2023, qui globalement était très fortement à assez déficitaire avec écart à la moyenne compris entre **-84%** et **-20%**.



## Ecart pluviométrique par rapport à la moyenne (2011 - 2020) - Février 2024

 Unités agroclimatiques

### Variations par rapport à la moyenne

-  Déficit très fort (inférieur à -50%)
-  Déficit fort (-30% à -50%)
-  Déficit assez faible (-10% à -30%)
-  Proche des moyennes (-10% à +10%)
-  Excédent assez faible (+10% à +30%)
-  Excédent fort (+30% à +50%)
-  Excédent très fort (+50% à +100%)
-  Excédent très fort (supérieur à +100%)

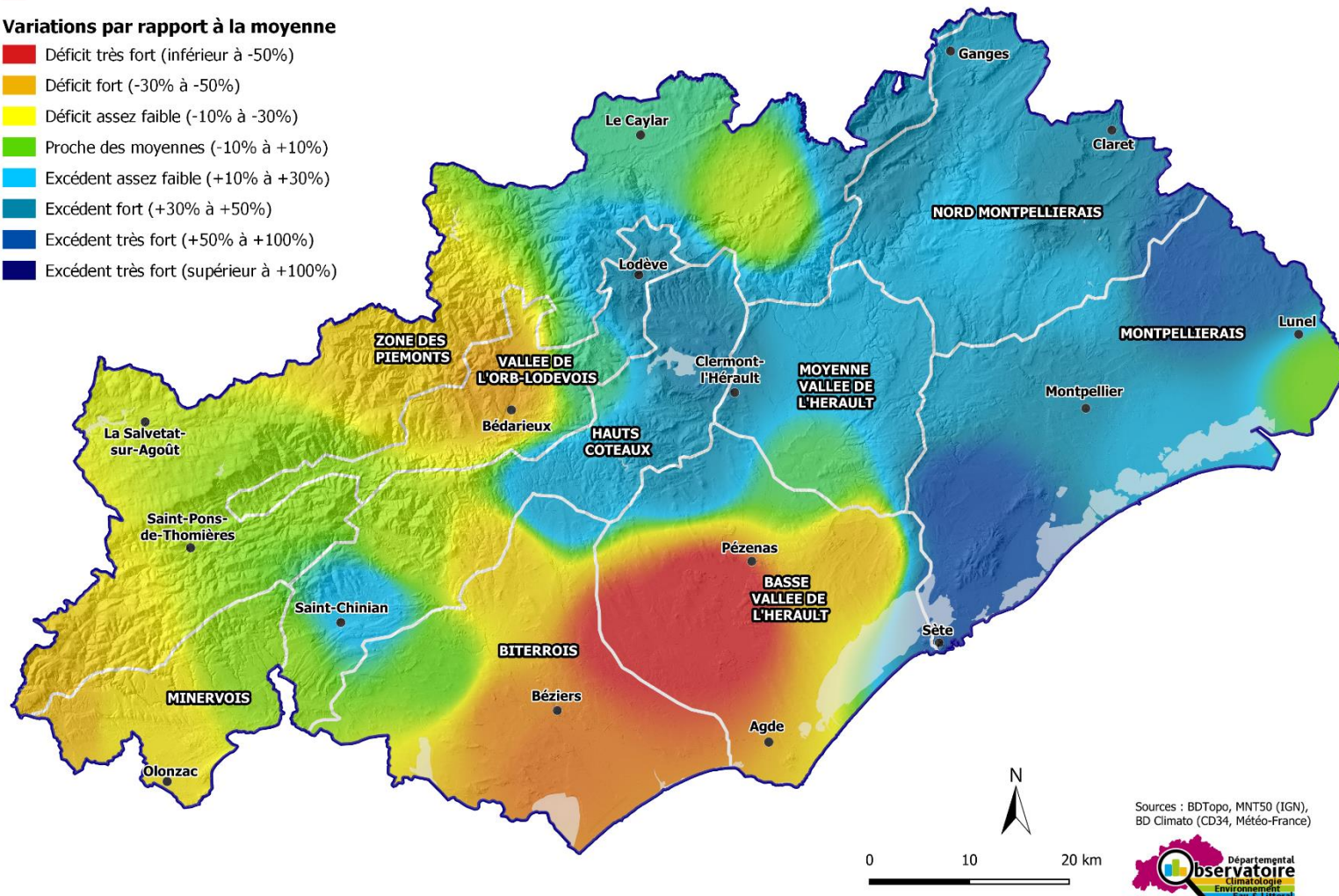

LE DEPARTEMENT

1977 avenue des Moulins - 34087 Montpellier cedex 4

Tél. : 04 67 67 67 67 – [www.herault.fr](http://www.herault.fr)

## TEMPERATURES de FEVRIER 2024 en °C

| févr. 2024                                                  | T° Min moy | T° moy | T° Max moy | T° Min absolue | date T° Min absolue | T° Max absolue | date T° Max absolue | Ecart / moyenne** |
|-------------------------------------------------------------|------------|--------|------------|----------------|---------------------|----------------|---------------------|-------------------|
| <b>Zone de Piémont</b>                                      |            |        |            |                |                     |                |                     |                   |
| Castanet le Haut (alt. 420 m)                               | 5,5        | 9,1    | 12,7       | 0,8            | 25-févr.            | 19             | 5-févr.             | 3,2°C             |
| La Vacquerie, Terrain communal (alt. 614 m)                 | 3,8        | 8,3    | 12,7       | -0,1           | 12-févr.            | 21,5           | 5-févr.             | 3,3°C             |
| Le Caylar, Roquelongue (alt. 728 m)                         | 3,4        | 7,1    | 10,8       | -0,6           | 12-févr.            | 18,5           | 14-févr.            | 3,7°C             |
| <b>Vallée de l'Orb-Lodévois</b>                             |            |        |            |                |                     |                |                     |                   |
| Brenas (alt. 446m)                                          | 6,8        | 10,2   | 13,6       | 2,2            | 24-févr.            | 21,2           | 5-févr.             | nc****            |
| Bédarieux, aérodrome (alt. 366 m)                           | 6,4        | 10,2   | 14         | 1,6            | 25-févr.            | 22,4           | 5-févr.             | 3,6°C             |
| Olargues, champ des Horts (alt. 174 m)                      | 6,2        | 11,1   | 15,9       | 1,3            | 14-févr.            | 23,1           | 5-févr.             | 3,3°C             |
| <b>Hauts Côteaux</b>                                        |            |        |            |                |                     |                |                     |                   |
| Cabrières (alt. m)                                          | 6,3        | 11,5   | 16,7       | -0,5           | 24-févr.            | 24,3           | 4-févr.             | 2,8°C             |
| Clermont l'Herault, Salagou (alt. 149 m)                    | 7,6        | 11,8   | 16         | 1,8            | 24-févr.            | 23,2           | 4-févr.             | 3,4°C             |
| Laurens (alt. 186 m)                                        | 7,3        | 11,4   | 15,5       | 0,4            | 24-févr.            | 23             | 4-févr.             | 3,3°C             |
| Prades sur Vernazobre, La Croix Sainte Eulalie (alt. 107 m) | 5          | 10,7   | 16,4       | 0,2            | 25-févr.            | 21,9           | 4-févr.             | 2,7°C             |
| Roquebrun (alt. 110 m)                                      | 6,3        | 11,7   | 17         | 1,6            | 7-févr.             | 24,3           | 4-févr.             | 3,1°C             |
| Soumont, Les Caoumelles (alt. 250 m)                        | 7,8        | 11,9   | 15,9       | 2,4            | 24-févr.            | 24,2           | 5-févr.             | 3,8°C             |
| <b>Minervois</b>                                            |            |        |            |                |                     |                |                     |                   |
| La Livinière, Ste Eulalie (alt. 201 m)                      | 5,5        | 10,4   | 15,3       | 0,1            | 25-févr.            | 21             | 14-févr.            | 2,5°C             |
| Saint-Jean-de-Minervois, les Causses Bas (alt. 256 m)       | 6          | 10,6   | 15,1       | 1              | 25-févr.            | 20,7           | 14-févr.            | 2,6°C             |
| Siran, Najac* (alt. 138 m)                                  | 6,3        | 10,7   | 15         | 1,1            | 5-févr.             | 21,2           | 14-févr.            | 2,4°C             |
| <b>Biterrois</b>                                            |            |        |            |                |                     |                |                     |                   |
| Béziers, la Courtade* (alt. 28 m)                           | 5,7        | 11,1   | 16,5       | -1,8           | 7-févr.             | 20             | 4-févr.             | 2,4°C             |
| Béziers-Bayssan, Domaine Bayssan (alt. 37 m)                | 6,6        | 11,2   | 15,7       | 0,9            | 25-févr.            | 19             | 4-févr.             | 2,7°C             |
| Murviel-les-béziers sa, château de Coujan* (alt. 137 m)     | 5,9        | 10,9   | 15,9       | 1,3            | 6-févr.             | 22,1           | 4-févr.             | 2,8°C             |
| Puisserguier, domaine de la Guirauda (alt. 70 m)            | 5,2        | 10,8   | 16,3       | -0,5           | 7-févr.             | 20,5           | 4-févr.             | 2,6°C             |
| <b>Basse Vallée de l'Hérault</b>                            |            |        |            |                |                     |                |                     |                   |
| Pézenas-Tourbes, Lycée Bonne Terre* (alt. 40 m)             | 6,7        | 11,8   | 16,9       | 1,5            | 25-févr.            | 23             | 4-févr.             | 3,3°C             |
| Servian, le puech Arnaud (alt. 50 m)                        | 6,1        | 11,2   | 16,3       | 0,9            | 25-févr.            | 21,7           | 4-févr.             | 2,9°C             |
| Villeveyrac (alt. 31 m)                                     | 5,4        | 11,2   | 16,9       | -0,8           | 6-févr.             | 24,4           | 4-févr.             | 2,8°C             |
| <b>Moyenne Vallée de l'Hérault</b>                          |            |        |            |                |                     |                |                     |                   |
| Saint-André-de-Sangonis (alt. 88m)                          | 6,2        | 11,5   | 16,7       | 0,3            | 24-févr.            | 24,5           | 4-févr.             | nc****            |
| Saint-Jean-de-Fos (alt. 69m)                                | 4,8        | 11,1   | 17,3       | -0,9           | 24-févr.            | 25             | 4-févr.             | nc****            |
| Plaissan (alt. m)                                           | 4,9        | 10,8   | 16,7       | -0,5           | 5-févr.             | 23,5           | 4-févr.             | 2,7°C             |
| <b>Montpelliérans</b>                                       |            |        |            |                |                     |                |                     |                   |
| Coumonsec - Fabrègues (alt. m)                              | 5,3        | 11,5   | 17,7       | 0,3            | 7-févr.             | 25,4           | 4-févr.             | 3,3°C             |
| Entre-vignes, bois de l'Hôpital (alt. 63 m)                 | 5,3        | 10,8   | 16,3       | 0,4            | 7-févr.             | 23,3           | 4-févr.             | 2,8°C             |
| Saint-Drézéry (alt. 75 m)                                   | 4,5        | 10,4   | 16,3       | -0,6           | 7-févr.             | 24,2           | 4-févr.             | 2,6°C             |
| Montpellier, Château d'Ô (alt. 63 m)                        | 5,6        | 11,2   | 16,7       | 0,9            | 7-févr.             | 23,8           | 4-févr.             | 2,3°C             |
| Montarnaud, Le Bois d'Arnaud* (alt. 142 m)                  | 5,2        | 10,9   | 16,6       | -0,2           | 7-févr.             | 23,7           | 4-févr.             | 3,3°C             |
| Frontignan (alt. 31 m)                                      | 7,1        | 11,8   | 16,5       | 2,8            | 7-févr.             | 22             | 4-févr.             | 2,9°C             |
| Marsillargues, mas de Carrière c.e.h.m (alt. 2 m)           | 4,9        | 10,8   | 16,7       | -0,9           | 7-févr.             | 23,6           | 4-févr.             | 2,8°C             |
| Mauguio, Montpellier aéroport* (alt. 2 m)                   | 5,8        | 10,9   | 16         | 1,1            | 7-févr.             | 20,8           | 17-févr.            | 2,4°C             |
| <b>Nord Montpelliérans</b>                                  |            |        |            |                |                     |                |                     |                   |
| Prades-le-Lez, Restinclières* (alt. 89 m)                   | 2,5        | 9,7    | 16,8       | -3,2           | 7-févr.             | 24             | 4-févr.             | 2,4°C             |
| Saint-Jean-de-Buèges (alt. 187 m)                           | 5,8        | 11,5   | 17,1       | 0,9            | 5-févr.             | 25,7           | 4-févr.             | 3,4°C             |
| Saint-Martin-de-Londres* (alt. 194 m)                       | 3,8        | 10     | 16,1       | -2             | 7-févr.             | 24,3           | 4-févr.             | 3,2°C             |
| Vailhaunès, la Plaine (alt. 125 m)                          | 4,5        | 10,7   | 16,9       | -1,3           | 24-févr.            | 23,5           | 4-févr.             | 3,4°C             |

\* Stations météorologiques issues du réseau de Météo-France

\*\* Moyenne 2011-2020 // \*\*Ecart/Moyenne : voir symbolologie de "Classe écart et codes couleur"

\*\*\*\* non communiqué

Les températures moyennes sont très douces à chaudes pour un mois de février. Elles présentent un écart à la moyenne (2011-2020) très fort compris entre **+2.3°C** et **+3.8°C** (voir carte de l'écart thermique à la moyenne, page suivante). La 1<sup>ère</sup> décade est globalement très douce à chaude puis du 9 au 10 assez douce avec toutefois neige sur les reliefs ; après un début assez doux, la 2<sup>ème</sup> est douce à chaude ; et la 3<sup>ème</sup> est globalement assez douce avec une période assez fraîche. Ce mois de février 2024 est très différent de celui de 2023 de saison à assez froid aux écarts à la moyenne globalement compris entre **+0.5°C** et **-1°C**.

### Evapotranspiration de Février 2024 :

(E.T.P. Penman Monteith en mm Source Météo France \_ Moyenne 1976- 2005)

| ETP février 2024         | D1 | D2 | D3 | Total | Ecart en % / moyenne |
|--------------------------|----|----|----|-------|----------------------|
| TP Plein Champ           | 15 | 23 | 20 | 58    | 19                   |
| ETP Serre                | 14 | 16 | 13 | 43    | 8                    |
| ETP prévisible mars 2024 | D1 | D2 | D3 | Total |                      |
| ETP Plein Champ          | 23 | 27 | 34 | 84    |                      |
| ETP Serre                | 23 | 25 | 35 | 48    |                      |

L'ETP plein champ est bien supérieure à la moyenne avec un écart de +19%.

L'ETP Serre est légèrement supérieure à la moyenne avec un écart de +8%.

## Ecart de température par rapport à la moyenne (2011 - 2020) - Février 2024

 Unités agroclimatiques

### Variations par rapport à la moyenne

-  Ecart à la baisse assez faible (-0.5°C à -1°C)
-  Proche des moyennes (-0.5°C à +0.5°C)
-  Ecart à la hausse assez faible +0.5°C à +1°C)
-  Ecart à la hausse fort (+1°C à +2°C)
-  Ecart à la hausse très fort (+2°C à +3°C)
-  Ecart à la hausse extrême (supérieur à +3°C)

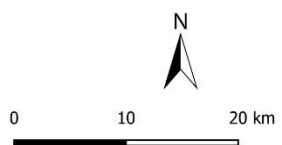
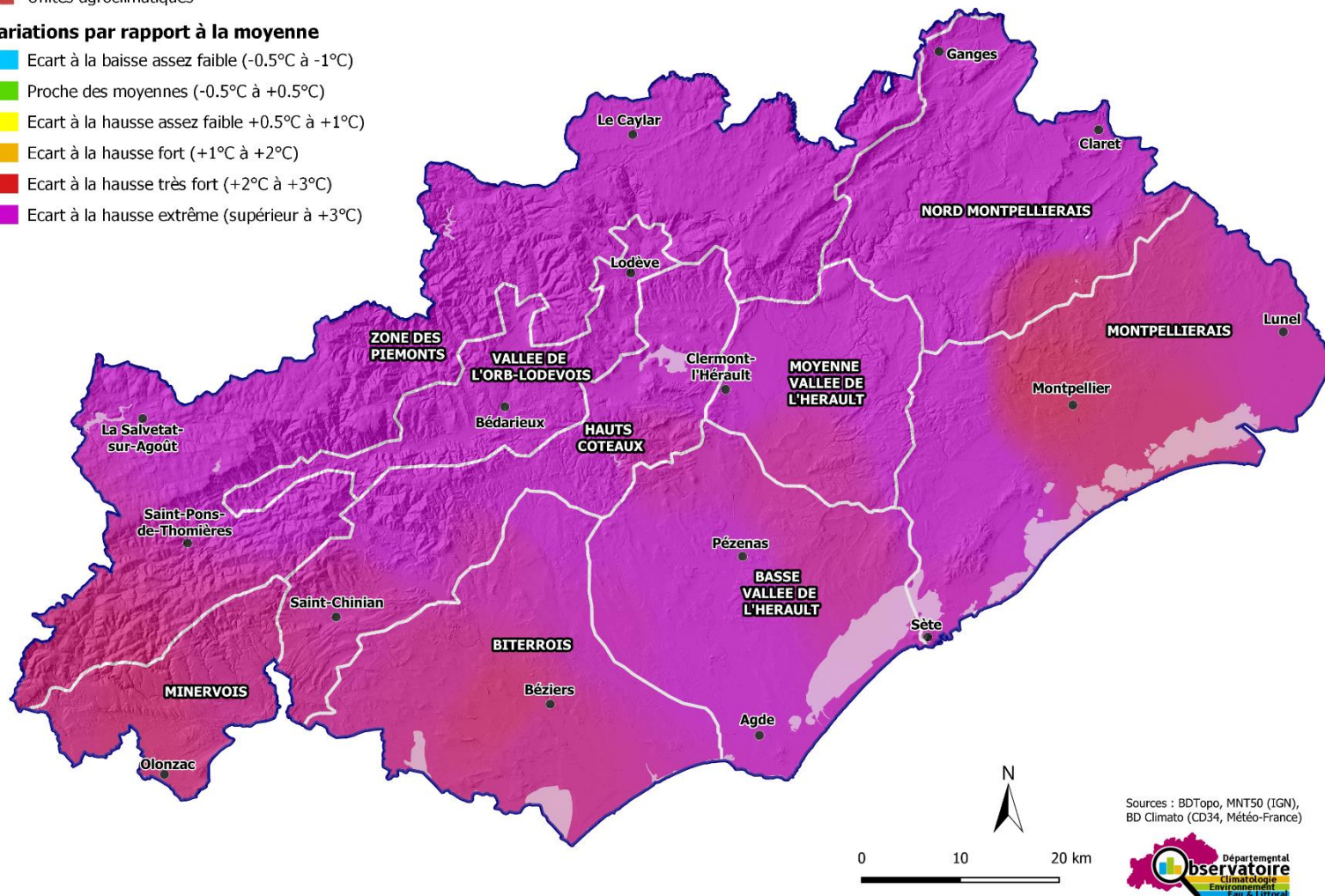

Sources : BDTopo, MNT50 (IGN),  
BD Climato (CD34, Météo-France)



## RECHARGE PLUVIOMETRIQUE HIVERNALE

La pluviométrie participe à la recharge en eau des sols et des nappes phréatiques. Dans le département de l'Hérault, soumis au climat méditerranéen, sols et plantes sont très dépendants des ressources en eau. Les périodes successives de sécheresse, intensifiées par le changement climatique, y sont d'autant plus préjudiciables.

Dans ce contexte particulier, la recharge pluviométrique est donc primordiale et la période la plus favorable à cette recharge est l'automne-hiver.

Dans ce chapitre nous avons voulu répondre à nos propres questionnements et à la demande de partenaires, en illustrant cette notion de recharge pluviométrique hivernale par des cartes.

Pour 2023-2024, nous l'avons caractérisée par l'écart de la pluviométrie à la moyenne de la pluviométrie (2011-2020), sur la période « septembre 2023 à mars 2024 ».

Les cartes imagent l'évolution de cette recharge pluviométrique, cumulée mois après mois.

Ainsi, la 1<sup>ère</sup> carte représentait l'état de la recharge pluviométrique fin septembre 2023 par rapport à la moyenne pluviométrique de septembre (2011-2020).

La 2<sup>ème</sup> carte représentait l'état de la recharge pluviométrique fin octobre 2023 par rapport à la moyenne pluviométrique de septembre à octobre (2011-2020).

Et ainsi de suite.

Vous pouvez ainsi visualiser, sur la carte ci-dessous, l'état de la recharge pluviométrique fin février, pour la période septembre 2023 à février 2024. Le constat reste inchangé et c'est un **déficit très fort à extrême de la recharge pluviométrique fin février 2024**. Les quelques précipitations de janvier et février n'ont rien réglé au problème général de manque d'eau des sols et par conséquent à ceux des nappes souterraines.

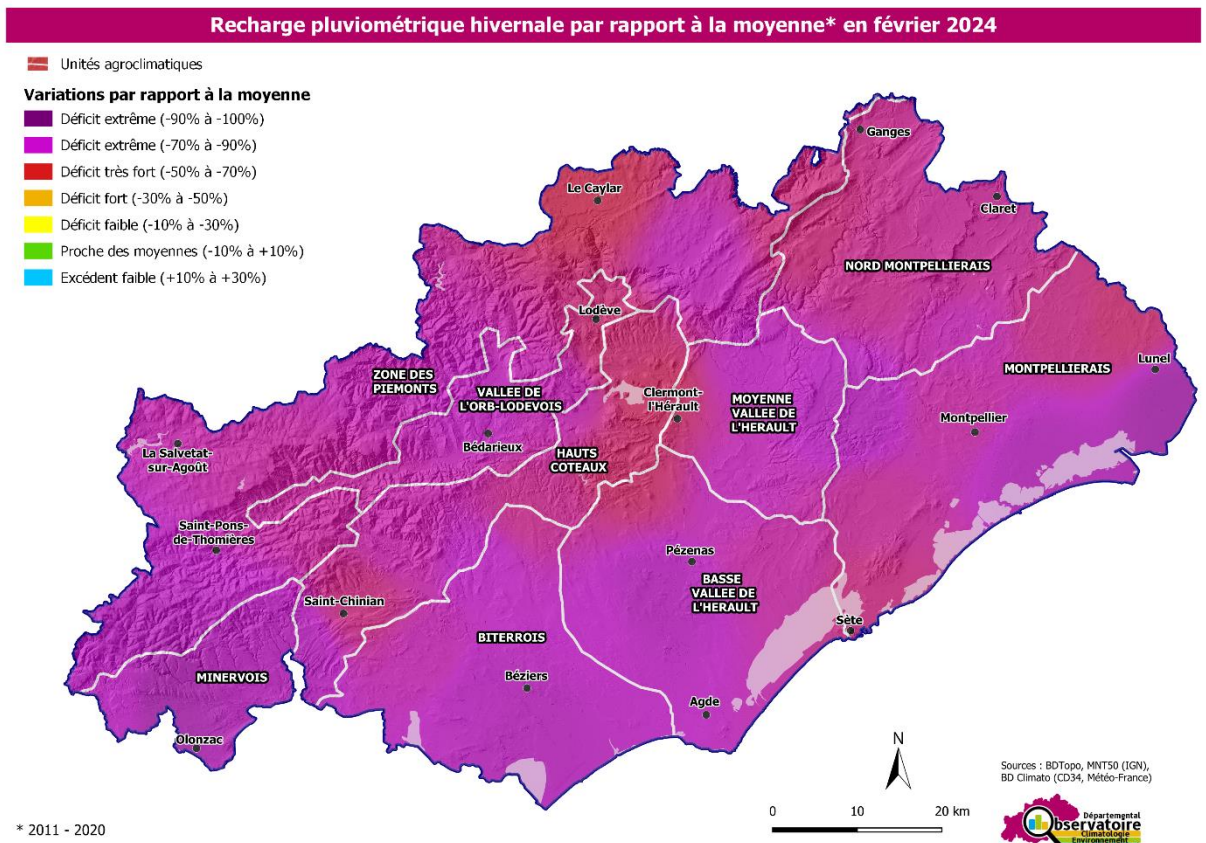

## INFORMATIONS COMPLEMENTAIRES

- **Moyennes 2011-2020** : A partir de l'édition Infoclim 2022, les moyennes de précipitations et de températures (précédemment 2001–2010) ont été réajustées à la période 2011-2020.
- **Unités agroclimatiques** : A partir de l'édition Infoclim 2022, les données de précipitations et de températures sont réparties dans les tableaux (p 2 et 4) et sur les cartes correspondantes (p 3 et 5), en fonction des territoires des 9 unités agroclimatiques départementales, définies en 2010 dans l'étude conjointe ACH-CD34 \_ CA34 (réalisée à partir des paramètres agroclimatiques, études phytosociologiques, facteurs géographiques et expérience de terrain).
- **Classes d'écart pluviométrique et d'écart thermique**

| Classes d'écart et code couleur associé utilisés dans Infoclim pour la pluviométrie |                       |                                                               |                  |
|-------------------------------------------------------------------------------------|-----------------------|---------------------------------------------------------------|------------------|
| Ecart pluviométrique par rapport à la moyenne* (en %)                               | Classe                | Couleur de la classe et Dénomination en fonction de la saison |                  |
|                                                                                     |                       | Automne<br>Hiver                                              | Printemps<br>Eté |
| Écart inférieur à -50 %                                                             | Déficit très fort     | Très sec                                                      |                  |
| Écart entre -30 et -50 %                                                            | Déficit fort          | Sec                                                           |                  |
| Écart entre -10 et -30 %                                                            | Déficit assez faible  | Assez sec                                                     |                  |
| Écart entre -10 et +10 %                                                            | Proche des moyennes   | De saison                                                     |                  |
| Écart entre +10 et +30 %                                                            | Excédent assez faible | Assez humide                                                  |                  |
| Écart entre +30 et +50 %                                                            | Excédent fort         | Humide                                                        |                  |
| Écart supérieur à +50 %                                                             | Excédent très fort    | Très humide                                                   |                  |
| <i>Moyenne* : 2011-2020</i>                                                         |                       |                                                               |                  |

| Classes d'écart et code couleur associé utilisés dans Infoclim pour les températures |                                |                                                               |                  |
|--------------------------------------------------------------------------------------|--------------------------------|---------------------------------------------------------------|------------------|
| Ecart de température par rapport à la moyenne* (en °C)                               | Classe                         | Couleur de la classe et Dénomination en fonction de la saison |                  |
|                                                                                      |                                | Automne<br>Hiver                                              | Printemps<br>Eté |
| Écart inférieur à -2 °C                                                              | Ecart à la baisse très fort    | Très froid                                                    | Très frais       |
| Écart entre -1 et -2 °C                                                              | Ecart à la baisse fort         | Froid                                                         | Frais            |
| Écart entre -0,5 et -1 °C                                                            | Ecart à la baisse assez faible | Assez froid                                                   | Assez frais      |
| Écart entre -0,5 et +0,5 °C                                                          | Proche des moyennes            | De saison                                                     |                  |
| Écart entre +0,5 et +1 °C                                                            | Ecart à la hausse assez faible | Assez doux                                                    | Assez chaud      |
| Écart entre +1 et +2 °C                                                              | Ecart à la hausse fort         | Doux                                                          | Chaud            |
| Écart supérieur à +2 °C                                                              | Ecart à la hausse très fort    | Très doux                                                     | Très chaud       |
| <i>Moyenne* : 2011-2020</i>                                                          |                                |                                                               |                  |

- **ODCEEL : Observatoire Départemental Climatologie Eau Environnement Littoral**

Les données de climatologie sont traitées dans la base de données de l'Observatoire Départemental Climatologie Eau Environnement Littoral

Dans le cadre de l'Open Data, les données départementales sont soit téléchargeables sur le site «[odee.herault.fr](http://odee.herault.fr)» à la rubrique [climatologie](#) soit accessibles grâce au QR code ci-dessous



- **OV : Observatoire Viticole**

Sur le site de L'Observatoire Viticole <http://obs.viti.herault.fr/>, des informations complémentaires sur la thématique Climatologie et Pédologie (site en cours de réfection)